



ACTA ASAMBLEA GENERAL N°001

ASAMBLEA GENERAL DEL GOBIERNO AUTONOMO DESCENTRALIZADO PARROQUIAL RUARL PUERTO MURIALDO, DEL 07 DE JULIO DE 2023.

En la Cancha cubierta de la parroquia Puerto Murialdo, a los 07 días del mes de Julio de dos mil veinte y tres, se reúnen los integrantes del Gobierno Autónomo Descentralizado Parroquial Rural Puerto Murialdo, del Cantón Loreto, Provincia de Orellana, bajo la dirección de la señora Dorotea Marlene Shiguango Tanguila, Presidente del GADPRPM, los señores Vocales y los presidentes de las comunidades a fin de conocer y analizar los puntos a tratarse en el siguiente:

ORDEN DEL DÍA:

1. Concentración de Autoridades y ciudadanía en general
2. Instalación de la Asamblea Parroquial a cargo del Sra. Marlene Shiguango Presidenta del GAD Parroquial Puerto Murialdo.
3. Palabras de Bienvenida a cargo del Sr. Juan Tapuy Vicepresidente del GADPR Puerto Murialdo.
4. Himno Nacional
5. Intervención del Sr. Kleber Olalla alcalde del GAD Municipal de Loreto.
6. Socializar las Comisiones asignadas a los Sres. Vocales del Gobierno Parroquial Puerto Murialdo.
7. Informe del Estado Presupuestario, Obras y estado de las maquinas del GADPR Puerto Murialdo
8. Socialización de la Distribución de los Presupuestos Participativos del GADP Orellana del año fiscal 2024.
9. Analizar sobre la Solicitud de la Asociación de Agropecuarios Maki Wankurishka para la entrega en comodato del Vivero del GAD Parroquial.
10. Elección del directorio de la Asamblea Local Ciudadana y los representantes al Consejo de Planificación del Gobierno Autónomo Descentralizado Parroquial Rural Puerto Murialdo, *en cumplimiento a lo que establece el artículo 28 del Código Orgánico de Planificación y Finanzas Publicas.*
11. Planificación de los trabajos a ejecutarse con el equipo caminero del GAD Parroquial Puerto Murialdo
12. Planificación de los eventos como aniversarios de las Comunidades y Asociaciones de la Parroquia Puerto Murialdo.
13. Clausura de la Asamblea Parroquial a cargo del Sra. Marlene Shiguango Presidenta del GAD Parroquial Puerto Murialdo.

DESARROLLO:

PRIMERO. - CONCENTRACIÓN DE AUTORIDADES Y CIUDADANÍA EN GENERAL

Por disposición de la señora presidenta la Secretaria-Tesorera procede a constatar el quórum correspondiente, verificando la presencia de las siguientes personas:

GOBIERNO AUTONOMO DESCENTRALIZADO PARROQUIAL RURAL PUERTO MURIALDO

Registro Oficial N-403 del 26 de Marzo de 1990

N°	APELLIDOS Y NOMBRES	DIGNIDAD	ASISTENCIA
1	Grefa Fernando Marcelo	Vocal del GADPRPM	Presente
2	Grefa Grefa Alejandro Francisco	Vocal del GADPRPM	Presente
3	Tanguila Mamallacta Mery Dorotea	Vocal del GADPRPM	Presente
4	Tapuy Tanguila Juan Gilberto	Vocal del GADPRPM	Presente
5	Shiguango Tanguila Dorotea Marlene	Presidenta del GADPRPM	Presente
6	Franklin Tapuy	Presidente de la Comunidad Aguas Coloradas	Presente
7	Franklin Ajon	Presidente de la Comunidad Jandia Yacu	Ausente
8	Nixon Mamallacta	Presidente de la Comunidad El Inca	Presente
9	Patricio Grefa	Presidente de la Comunidad Bajo Huino	Presente
10	José Rivadeneira	Presidente de la Comunidad Subcentro Suyuno	Ausente
11	Sebastián Huatatoca	Presidente de la Comunidad Centro Huino	Presente
12	Luis Andi Tanguila	Presidente de la Comunidad Turupunta	Presente
13	William Bastidas	Presidente de la Comunidad Puerto El Sol	Presente
14	Mery Tanguila	Presidente de la Comunidad Alto Huino	Presente
15	Susana Jaramillo	Presidente de la Comunidad Murialdo	Presente
16	Pedro Rufino Tapuy	Presidente de la Comunidad San Lorenzo	Presente
17	Maribel Huatatoca	Presidente de la Comunidad Fano	Presente
18	Franklin Díaz	Presidente de la Comunidad San Carlos	Presente
19	Wilson Quichimbo	Presidente de la Comunidad Verde Yacu	Presente
20	Sixto Grefa	Presidente de la Comunidad Runallacta	Presente
21	Emma Alvarado	Presidente de la Asociación Sisa Warmi	Presente
22	Janina Cerda	Presidente de la Asociación Ñaupak Marina	Presente
23	Angélica Alvarado	Presidente de la Asociación Inti Warmi	Presente
24	Alexandra Chimbo	Presidente de la Asociación Shinchik Warmikuna	Presente

07/07/2023

Acta Asamblea General N°001
Página 2

Una vez que se constata el quórum, se determina que se encuentran presentes cinco integrantes del Gobierno Parroquial, trece presidentes de las comunidades, cuatro presidentas de las Asociaciones y dos presidentes de las comunidades ausentes por lo que existe el quórum reglamentario.

**SEGUNDO.-INSTALACIÓN DE LA ASAMBLEA PARROQUIAL A CARGO DEL SRA. MARLENE SHIGUANGO
PRESIDENTA DEL GAD PARROQUIAL PUERTO MURIALDO.**

La señora Shiguango Tanguila Dorotea Marlene Presidenta del GADPRPM, toma la palabra, extiende un cordial saludo y agradece la concurrencia de los presentes y manifiesta que en esta reunión se tratará temas muy importantes, y siendo las 10:50 am declara instalada la sesión.

**TERCERO. - PALABRAS DE BIENVENIDA A CARGO DEL SR. JUAN TAPUY VICEPRESIDENTE DEL GADPR
PUERTO MURIALDO.**

El señor Juan Tapuy Vicepresidente del GADPRPM, extiende un cordial saludos a todos los presidentes de las comunidades y procede a dar la cordial bienvenida.

CUARTO.-HIMNO NACIONAL

Los presentes proceden a entonar las notas del Himno Nacional del Ecuador

QUINTO.- INTERVENCIÓN DEL SR. KLEBER OLALLA ALCALDE DEL GAD MUNICIPAL DE LORETO.

La señora Shiguango Tanguila Dorotea Marlene Presidenta del GADPRPM, toma la palabra y expresa que en este punto no va a poder intervenir el señor Alcalde en vista que se le presento un inconveniente y no va poder asistir a la reunión por lo que expresas las respectivas disculpas.

**SEXTO.- SOCIALIZAR LAS COMISIONES ASIGNADAS A LOS SRES. VOCALES DEL GOBIERNO
PARROQUIAL PUERTO MURIALDO.**

La señora Shiguango Tanguila Dorotea Marlene Presidenta del GADPRPM, manifiesta que como lo establece el COOTAD en el Art.327.- se debe conformar las comisiones permanentes; mismas que están compuestas por los vocales del GADPR Puerto Murialdo.

Las comisiones son las siguientes:

- **COMISIÓN DE MESA**
PRESIDENTA: Shiguango Tanguila Dorotea Marlene.

- **COMISIÓN DE PLANIFICACIÓN Y PRESUPUESTO**
PRESIDENTE: Grefa Grefa Alejandro Francisco
VICEPRESIDENTE: Tapuy Tanguila Juan Gilberto

- **COMISIÓN DE CULTURA DEPORTES SOCIAL Y EQUIDAD DE GENERO**
PRESIDENTE: Tanguila Mamallacta Mery Dorotea
VICEPRESIDENTE: Grefa Fernando Marcelo

- **COMISIÓN DE PRODUCCIÓN TURISMO Y GESTIÓN AMBIENTAL**
PRESIDENTE: Tapuy Tanguila Juan Gilberto
VICEPRESIDENTE: Tanguila Mamallacta Mery Dorotea

- **COMISIÓN DE OBRAS PÚBLICAS VIALIDAD Y MAQUINARIA.**
PRESIDENTE: Grefa Fernando Marcelo
VICEPRESIDENTE: Grefa Grefa Alejandro Francisco.

Los señores vocales agradecen a la ciudadanía por el apoyo brindado y manifiestan que trabajaran en cada una de las respectivas comisiones para el beneficio de la parroquia.

Posteriormente las señora presidenta da a conocer los días que los vocales brindarán atención a la ciudadanía en las oficinas del Gobierno Parroquial ya que los demás días se dedicaran a realizar gestiones en las diferentes instituciones para el beneficio de todos los moradores de la parroquia.

Nº	NOMBRE Y APELLIDO	CEDULA	CARGO	DIA DE ATENCION	HORARIO
1	Grefa Fernando Marcelo	1500526056	Segundo Vocal	Lunes	08:00 hasta las 17:00
2	Grefa Grefa Alejandro Francisco	1500532385	Primer Vocal	Lunes, Martes y Miércoles	14:00 hasta las 17:00
3	Tanguila Mamallacta Mery Dorotea	2200142285	Tercer Vocal	Miércoles	08:00 hasta las 17:00
4	Tapuy Tanguila Juan Gilberto	1500680978	Vicepresidente	Jueves	08:00 hasta las 17:00

SEPTIMO.- INFORME DEL ESTADO PRESUPUESTARIO, OBRAS Y ESTADO DE LAS MAQUINAS DEL GADPR PUERTO MURIALDO.

La señora Marlene Shiguango presidenta del GADPR Puerto Murialdo manifiesta que en la administración anterior se realizó el lastrado y mantenimiento de vías de 8000 km y la maquinaria se encuentra en estado regular por lo que se ha procedido a realizar el respectivo mantenimiento, posteriormente procede a exponer el presupuesto del Gobierno Parroquial mismo que a continuación se detalla:



GOBIERNO AUTONOMO DESCENTRALIZADO PARROQUIAL RURAL PUERTO MURIALDO

Registro Oficial N-403 del 26 de Marzo de 1990

DETALLE	VALOR
PRESUPUESTO GADPR PUERTO MURIALDO 2023	674,432.97
DEVENGADO AL 14/05/2023	339,086.24
SALDO POR DEVENGAR	335,346.73

PRESUPUESTO GADPR PUERTO MURIALDO 2023

SALDO CUENTA DEL BANCO CENTRAL

DETALLE	VALOR
SALDO EN LA CUENTA DEL BANCO CENTRAL EL 15/05/2023	84,462.56
TOTAL PROCESOS PENDIENTES DE PAGOS	84,242.60
SALDO DISPONIBLE	219.96

PROCESOS PENDIENTES DE PAGO

Nº	NOMBRE DEL PROCESO	VALOR
1	ADQUISICION E INSTALACION DE VISERA METALICA DE ESPERA EN LA ORILLA DEL RIO NAPO DEL CENTRO POBLADO DE LA PARROQUIA MURIALDO	6944.00
2	MANTENIMIENTO Y PINTURA DE LA CASA COMUNAL DEL CENTRO POBLADO, MANTENIMIENTO Y PINTURA DE BORDILLOS DE LAS VEREDAS DEL AREA CENTRAL DE LA PARROQUIA PUERTO MURIALDO	6886.88
3	CONSTRUCCION DE GRADERIO DE HORMIGON EN CANCHA SINTETICA Y GRADERIO DOBLE CON TUBERIA DE ACERO Y TABLONES ENTRE CANCHA DE FUTBOL Y CANCHA DE VOLEY, PARROQUIA PUERTO MURIALDO, CANTON LORETO, PROVINCIA DE ORELLANA PLANILLA DE LIQUIDACION	9941.10
4	INSTALACION DE PUENTE CARROZABLE TIPO BALEY SOBRE EL RIO PAKAY DE LA COMUNIDAD FANO, PARROQUIA PUERTO MURIALDO, CANTON LORETO PLANILLA 1	10689.92
5	FORTALECIMIENTO DE LOS ASPECTOS CULTURALES SOCIALES PRODUCTIVO Y DEPORTIVO A TRAVES DE LA DIFUSION Y PROMOCION DE LA CULTURA EN EL MARCO DEL XXXIII ANIVERSARIO DE PARROQUIALIZACION DE LA PARROQUIA PUERTO MURIALDO 2023	16352.00
6	ADQUISICION DE REPUESTOS Y ACCESORIOS PARA EL MANTENIMIENTO CORRECTIVO DE LA RETROEXCAVADORA DEL GAD PARROQUIAL PUERTO MURIALDO	28086.30
7	MANTENIMIENTO CORRECTIVO DEL HARDWARE Y SOFTWARE DE LOS EQUIPOSS DE COMPUTACION, ADQUISICION DE PARTES Y REPUESTOA DE LOS EQUIPOS INFORMATICOS DEL GAD PARROQUIAL PUERTO MURIALDO	570.00
8	ALQUILER DE CAMA BAJA PARA EL TRANSPORTE DE LA EXCAVADORA HYUNDAI	2660.00
9	MANTENIMIENTO DE LA VOLQUETA	1487.36
10	ADQUISICION DE BATERIA Y REPUETOS PARA LA VOLQUETA	625.00
	TOTAL	84,242.60

07/07/2023

Acta Asamblea General N°001

Página 5



OCTAVO.- SOCIALIZACIÓN DE LA DISTRIBUCIÓN DE LOS PRESUPUESTOS PARTICIPATIVOS DEL GADP ORELLANA DEL AÑO FISCAL 2024.

La señora Marlene Shiguango presidenta del GADPR Puerto Murialdo manifiesta que se ha procedido a entregar en el GAPO el Proyecto para la adquisición de una volqueta con los presupuestos participativos del Gobierno Provincial de Orellana del año 2023.

También se participó en una socialización realizada por el Gobierno Provincial de Orellana donde manifestaron que el presupuesto participativo del año 2024 se lo distribuirá para el tema productivo; razón por la cual solicita a cada una de las comunidades tomar las mejores decisiones que vayan en beneficio de los habitantes de la parroquia.

Posteriormente los presidentes de las comunidades manifiestan lo siguiente:

- El señor William Bastidas Presidente de la Comunidad Puerto El Sol manifiesta que realizara una reunión en la comunidad pero que el presupuesto participativo se le asigne al Gobierno Parroquial para que lo emplee en el tema productivo y vial.
- La señora Mery Tanguila Presidente de la Comunidad Alto Huino manifiesta que el presupuesto participativo se lo utilice en el tema vial.
- El señor Pedro Rufino Tapuy Presidente de la Comunidad San Lorenzo manifiesta que el presupuesto participativo se le asigne al Gobierno Parroquial para que lo utilice en el tema productivo y vial.
- El señor Franklin Díaz Presidente de la Comunidad San Carlos manifiesta que realizara una reunión en la comunidad pero que el presupuesto participativo se lo asigne al tema vialidad ya que esto es muy importante.
- El señor Sebastián Huatatoa Presidente de la Comunidad Centro Huino manifiesta que la vialidad es lo más importante por lo que el presupuesto participativo debería asignarse al tema vial.
- El señor Wilson Quichimbo Presidente de la Comunidad Verde Yacu menciona que realizara una reunión en la comunidad pero el tema productivo es importante como por ejemplo un proyecto de cacao.
- La señora Maribel Huatatoa Presidente de la Comunidad Fano manifiesta que se reunirá con la comunidad pero los temas de vialidad y producción son muy importantes
- El señor Sixto Grefa Presidente de la Comunidad Runallacta manifiesta que el presupuesto participativo se lo distribuya en temas de vialidad y producción.
- La señora Susana Jaramillo Presidente de la Comunidad Murialdo menciona que todas las comunidades se deben mantener unidas y que el presupuesto participativo se le asigne al Gobierno Parroquial para que lo distribuya en vialidad y producción.
- El señor Luis Andi Tanguila Presidente de la Comunidad Turupunta manifiesta que el presupuesto participativo se le asigne al Gobierno Parroquial y que se continúe con los proyectos de vialidad y producción.



- El señor Franklin Tapuy Presidente de la Comunidad Aguas Coloradas menciona que el presupuesto participativo se le asigne al Gobierno Parroquial para que se continúe con el proyecto de cacao y vial.
- El señor Nixon Mamallacta Presidente de la Comunidad El Inca menciona que el presupuesto participativo se le asigne al Gobierno Parroquial para que lo distribuya en tema vial y productivo.
- El señor Patricio Grefa Presidente de la Comunidad Bajo Huino manifiesta que se debe mantener unidas las comunidades por lo que el presupuesto participativo se lo distribuya en tema vial.

Posteriormente las asociaciones del grupo de mujeres manifiestan que se les tome en cuenta para poder realizar gestiones en las diferentes instituciones y como también ser beneficiarias de las entregas de plantas de cacao.

El Rector de la Unidad Educativa Padre Ricardo Nardi solicita de la manera más especial se le ayude con la gestión o construcción de un bloque de aulas ya que los estudiantes necesitan un espacio adecuado para poder recibir las clases.

La señora Marlene Shiguango Presidenta del GADPR Puerto Murialdo manifiesta que como es de conocimiento de todos la mayoría de los presidentes de las comunidades decidieron que el presupuesto participativo del año 2024 del Gobierno Provincial de Orellana se le asigne al Gobierno Parroquial para que lo distribuya en tema vial y productivo.

En la administración anterior se entregó plantas de cacao a algunas comunidades pero no se culminó con la entrega a todas las comunidades por lo que es muy importante continuar con este proyecto; razón por la cual se va a contratar un técnico para que dé seguimiento al proyecto y las plantaciones produzcan de mejor manera, para lo cual se establecerá un acuerdo de compromiso entre las comunidades y el Gobierno Parroquial.

NOVENO.- ANALIZAR SOBRE LA SOLICITUD DE LA ASOCIACIÓN DE AGROPECUARIOS MAKI WANKURISHKA PARA LA ENTREGA EN COMODATO DEL VIVERO DEL GAD PARROQUIAL.

La señora Shiguango Tanguila Dorotea Marlene Presidenta del GADPRPM manifiesta que la Asociación de Agropecuarios MAKI WANKURISHKA ha solicitado se le realice la entrega en comodato del vivero del GAD Parroquial; conjuntamente con los vocales se resolvió que esta solicitud será socializada a los presidentes de las comunidades ya que la construcción del vivero se realizó con el presupuesto de todas las comunidades.

El señor Juan Tapuy Vicepresidente del Gobierno Parroquial manifiesta que la Asociación se creó con el fin de comercializar los productos de cacao.

Por decisión unánime de los presidentes de las comunidades se RESUELVE no entregar en comodato el vivero a la Asociación de Agropecuarios MAKI WANKURISHKA y que el Gobierno Parroquial siga siendo el responsable del vivero.

DECIMO.- ELECCIÓN DEL DIRECTORIO DE LA ASAMBLEA LOCAL CIUDADANA Y LOS REPRESENTANTES AL CONSEJO DE PLANIFICACIÓN DEL GOBIERNO AUTÓNOMO DESCENTRALIZADO PARROQUIAL RURAL PUERTO MURIALDO, EN CUMPLIMIENTO A LO QUE ESTABLECE EL ARTÍCULO 28 DEL CÓDIGO ORGÁNICO DE PLANIFICACIÓN Y FINANZAS PÚBLICAS.



La señora Shiguango Tanguila Dorotea Marlene Presidenta del GADPRPM manifiesta que como lo establece el Art.57 de la Ley Orgánica de Participación Ciudadana y el Art.28 del Código Orgánico de Planificación de Finanzas Publicas se va a proceder a elegir el directorio de la Asamblea Local y los representantes del Consejo de Planificación de la parroquia.

La señora Susana Jaramillo presidenta de la Asamblea Local manifiesta que en esta ocasión se va a proceder a elegir una nueva directiva en vista que ya se culminó el plazo para el que fueron electos.

Posteriormente los presidentes de las comunidades proceden a mocionar a las personas que ocupara las diferentes dignidades en la Asamblea Local

La Asamblea Local de la Parroquia Puerto Murialdo quedando conformada de la siguiente manera:

PRESIDENTE: Susana Jaramillo
VECEPRESIDENTE: Franklin Oña
SECRETARIO: Fabricio Tanguila
TESORERO: Janina Cerda
PRIMER VOCAL: Maribel Huatatoca
SEGUNDO VOCAL: Sixto Andy
TERCER VOCAL: Claudio Tanguila

**REPRESENTANTES AL CONSEJO DE PLANIFICACIÓN DEL GOBIERNO AUTÓNOMO DESCENTRALIZADO
PARROQUIAL RURAL PUERTO MURIALDO**

- Sr. Luis Andi
- Sr. William Bastidas
- Sr. Nixon Mamallacta

**DECIMO PRIMERO.- PLANIFICACIÓN DE LOS TRABAJOS A EJECUTARSE CON EL EQUIPO CAMINERO DEL
GAD PARROQUIAL PUERTO MURIALDO.**

La señora Shiguango Tanguila Dorotea Marlene Presidenta del GADPRPM manifiesta que para poder trabajar de manera coordinada se debe realizar una planificación de los trabajos que se va a ejecutar con la maquinaria del Gobierno Parroquial; con esta planificación se busca beneficiar a todas las comunidades, posteriormente procede a exponer las vías que se atendieron en la administración anterior.

Item	Coordenadas		Longitud. Km.	Referencia	Observaciones
	Este	Norte			
Tramo 1-1a	INICIO	261734 9927216	500	Lastrado de Vía Veranera que une la vía Gacela con las Riberas del Rio Napo en la Comunidad Puerto El Sol	Esta separado en dos ramales en
	FINAL	261976 9927248			



GOBIERNO AUTONOMO DESCENTRALIZADO PARROQUIAL RURAL PUERTO MURIALDO

Registro Oficial N-403 del 26 de Marzo de 1990

Tramo 1-1b	INICIO	261885	9927204			cada uno se lastro 250m.
	FINAL	261867	9926921			
Tramo 2-2a	INICIO	259304	9924536	1000	Lastrado de Vía veranera que va desde la Comunidad San Lorenzo a la Comunidad Alto Huino	Esta separado en dos ramales en uno 900m y en el otro ramal 100m.
	FINAL	259322	9924436			
Tramo 2-2b	INICIO	260557	9923162			
	FINAL	260288	9923994			
Tramo 3-3	INICIO	254700	9921237	2000	Mantenimiento de la rasante de la vía veranera que va desde la vía a Loreto hasta la segunda línea de la Comunidad San Carlos del Rio Suno	
	FINAL	254909	9923246			
Tramo 4-4a	INICIO	263471	9938194	500	Lastrado de la vía veranera en la Comunidad Jandia Yacu	Esta separado en dos ramales en cada uno se lastro 250m.
	FINAL	263401	9938481			
Tramo 4-4b	INICIO	263748	9936879			
	FINAL	263585	9936631			
Tramo 5-5	INICIO	260554	9929794	1000	Lastrado de vía al Sector Guapulo en la Comunidad Bajo Huino	
	FINAL	259490	9929804			
Tramo 6-6a	INICIO	258445	9929158	750	Lastrado de vía desde Cascabel en la Comunidad Centro Huino	Esta separado en dos ramales en cada uno se lastro 250m y el otro tramo 500m.
	FINAL	258281	9929404			
Tramo 6-6b	INICIO	259649	9928711			
	FINAL	259724	9928395			
Tramo 7-7	INICIO	264796	9933381	1000	Lastrado de vía de acceso a la segunda línea en la Comunidad El Inca	
	FINAL	263898	9933120			
Tramo 8-8	INICIO	267714	9938204	500	Lastrado de vía veranera en la Comunidad Aguas Coloradas	
	FINAL	267867	9937707			
Tramo 9-9	INICIO	260554	9929794	750	Lastrado de vía sector Guapulo de la Comunidad 5 de junio de Bajo Huino, Sub Centro Suyuno	
	FINAL	259490	9929804			
TOTAL				8000		

Posteriormente los presidentes de las comunidades por decisión unánime **RESUELVEN** que se realice el mantenimiento de las vías de las comunidades que aún no han sido atendidas como son: Comunidad San Carlos, Comunidad Fano y Centro Poblado de Murialdo. Adicionalmente que se requiere terminar el lastrado de 200 metros

07/07/2023

Acta Asamblea General N°001
Página 9



hasta la Mina de Puerto El Sol, por lo que se realizaría el trámite correspondiente para obtener el libre aprovechamiento de esta Mina que servirá para el lastrado y mantenimiento de las vías de la Parroquia, por lo que este lastrado también se contempla dentro de la planificación.

El Presidente de la Comunidad Turupunta manifiesta que dentro de la planificación del año anterior se encontraba el lastrado de un ramal de su Comunidad, por lo que pide se considere en la planificación de este año, quedando incluida dentro de los trabajos a realizar durante este año 2023.

Los trabajos que se realicen se coordinaran con los presidentes de las comunidades.

DECIMO SEGUNDO. - PLANIFICACIÓN DE LOS EVENTOS COMO ANIVERSARIOS DE LAS COMUNIDADES Y ASOCIACIONES DE LA PARROQUIA PUERTO MURIALDO.

La señora Shiguango Tanguila Dorotea Marlene Presidenta del GADPRPM manifiesta que los Presidentes socialicen en cada una de sus comunidades que se unifiquen los eventos de aniversario de las Asociaciones, Barrios y Comunidades porque existen demasiados pedidos para este tipo de eventos por lo que no se sabe a quién poder atender, por lo que manifiesta que están coordinando conjuntamente con el Sr. Alcalde para colaborar de manera conjunta para los diferentes eventos que se realice por motivo de aniversario por lo que van a colaborar con la alimentación para lo cual a cada comunidad se le va a proceder a entregar a su elección lo siguiente:

- Pollos con el respectivo balanceado
- Peces con el respectivo balanceado
- Kit de maíz

Para lo cual el presidente de la Comunidad con anticipación deberá hacer llegar el requerimiento.

DECIMO TERCERO.- CLAUSURA DE LA ASAMBLEA PARROQUIAL A CARGO DEL SRA. MARLENE SHIGUANGO PRESIDENTA DEL GAD PARROQUIAL PUERTO MURIALDO.

Después de haber analizado los puntos establecidos en el orden del día y no teniendo más que tratar la señora presidenta Dorotea Marlene Shiguango Tanguila, declara clausurada la Asamblea Parroquial, siendo las 15:00 pm. Para constancia de lo actuado firman la señora Presidenta, los señores Vocales, la Secretaria-Tesorerera quien certifica y los presidentes de las comunidades.

Sra. Dorotea Marlene Shiguango Tanguila
PRESIDENTE DEL GADPRPM

Sr. Juan Gilberto Tapuy Tanguila
VICEPRESIDENTE DEL GADPRPM



Sr. Alejandro Francisco Grefa Grefa
PRIMER VOCAL DEL GADPRPM

Sr. Fernando Marcelo Grefa
SEGUNDO VOCAL DEL GADPRPM

Sra. Mery Dorotea Tanguila Mamallacta
TERCER VOCAL DEL GADPRPM

Ing. Jessica Noemi Aroca Cariapuma
SECRETARIA-TESOREA DEL GADPRPM

Sr. William Bastidas
PRESIDENTE DE LA COMUNIDAD PUERTO EL SOL

Sra. Mery Tanguila
PRESIDENTE DE LA COMUNIDAD PUERTO ALTO HUINO

Sr. Pedro Rufino Tapuy
PRESIDENTE DE LA COMUNIDAD SAN LORENZO

Sr. Franklin Oña
PRESIDENTE DE LA COMUNIDAD SAN CARLOS

Sr. Sebastián Huatato
PRESIDENTE DE LA COMUNIDAD CENTRO HUINO

Sr. Wilson Quichimbo
PRESIDENTE DE LA COMUNIDAD VERDE YACU

Sra. Maribel Huatato
PRESIDENTE DE LA COMUNIDAD FANO

Sr. Sixto Grefa
PRESIDENTE DE LA COMUNIDAD RUNALLACTA



Sra. Susana Jaramillo
PRESIDENTE DE LA COMUNIDAD MURIALDO

Sr. Luis Andi Tanguila
PRESIDENTE DE LA COMUNIDAD TURUPUNTA

Sr. Franklin Tapuy
PRESIDENTE DE LA COMUNIDAD AGUAS COLORADAS

Sr. Nixon Mamallacta
PRESIDENTE DE LA COMUNIDAD EL INCA

Sr. Patricio Grefa
PRESIDENTE DE LA COMUNIDAD BAJO HUINO

TABLA DE DESCRIPCIÓN DE RUBROS, UNIDADES, CANTIDADES Y PRECIOS

No.	Rubro / Descripción	Unidad	Cantidad	Precio unitario	Precio global
BATERIA SANITARIA					
PM1	Replanteo y nivelación	m2	110,76	1,40	155,06
PM2	Excavación manual en suelo sin clasificar, 0<h<2m	m3	49,32	11,08	546,47
PM3	Relleno compactado con material de mejoramiento	m3	11,08	28,46	315,34
PM4	Relleno compactado con material de sitio	m3	35,44	6,07	215,12
PM5	Encofrado y desencofrado de columnas	m2	23,40	16,96	396,86
PM6	Encofrado y desencofrado de cadenas y vigas	m2	24,30	15,12	367,42
PM7	Hormigón simple en replantillo f'c=180kg/cm2	m3	0,68	186,07	126,53
PM8	Hormigón simple en plintos f'c=210kg/cm2	m3	3,38	200,60	678,03
PM9	Hormigón simple en columnas f'c=210kg/cm2	m3	1,40	209,99	293,99
PM10	Hormigón simple en cadenas y vigas f'c=210kg/cm2	m3	2,35	204,77	481,21
PM11	Hormigón ciclópeo en cimientos f'c=180kg/cm2 (60%hs-40%pedra bola)	m3	3,66	166,25	608,48
ACERO Y CUBIERTA					
PM12	Acero de refuerzo fy=4200kg/cm2	kg	883,00	2,28	2.013,24
PM13	Sumin. inst. perfiles de acero laminados al frío a36-cubierta	kg	750,00	4,69	3.517,50
PM14	Placas base de acero	kg	17,00	5,34	90,78
PM15	Cubierta lamina de acero galvalumen, e=0.40mm, prepintada	m2	80,40	14,57	1.171,43
PM16	Cumbrero de galvalumen, e=0.40mm, prepintado	m	24,70	7,60	187,72
MAMPOSTERIA Y ACABADOS					
PM17	Mampostería de bloque vibro prensado e=15cm	m2	85,47	16,22	1.386,32
PM18	Mampostería de bloque vibro prensado e=10cm	m2	25,50	14,32	365,16
PM19	Enlucido vertical 1:3 inc. filos	m2	256,70	6,18	1.586,41
PM20	Contrapiso h.s f'c= 180kg/cm2, e=7.5 cm (inc malla electrosoldada y corte de juntas) paleteado fino	m2	39,40	20,52	808,49
PM21	Empastado interior y exterior de paredes dos manos	m2	180,50	5,50	992,75
PM22	Pintura látex satinada para interior y exteriores dos manos	m2	180,50	7,33	1.323,07
PM23	Cerámica de piso antideslizante 60x60cm	m2	44,15	28,70	1.267,11
PM24	Cerámica de pared 60x30cm	m2	48,60	25,37	1.232,98
PM25	Barredera de cerámica e=10cm	m	33,15	4,40	145,86
PM26	Mesón de h'a', ancho = 60cm, e= 5cm, f'c=210kg/cm2(inc. a. ref +enco. y desc)	m	4,55	102,92	468,29
PM27	Cerámica en mesón 60x60cm	m2	4,06	27,58	111,97
PM28	Sumin. inst. de puerta metálica 0.9x2.10 (inc. chapa y bisagras)	u	2,00	343,14	686,28
PM29	Sumin. inst. de puerta metálica corrediza 1.05x2.10 (inc. chapa y bisagras)	u	1,00	391,14	391,14
PM30	Sumin. inst. de puerta de aluminio a media altura 0.7x1.7 m(inc. picaporte y bisagras)	u	7,00	88,50	619,50
PM31	Sum. e inst. de separadores para urinarios	u	2,00	77,27	154,54
PM32	Sumin. inst. de juego de accesorios para baño de discapacidad	u	1,00	250,68	250,68
PM33	Sumin. inst. de protección metálica de ventanas.	m2	6,83	101,39	692,49
PM34	Kiosco - bar	glb	1,00	15.000,00	15.000,00
INSTALACIONES HIDROSANITARIAS					
PM35	Sumin. inst. de inodoro (inc. accesorios)	u	5,00	109,26	546,30
PM36	Sumin. inst. de lavamanos empotrable (inc. accesorios)	u	6,00	175,28	1.051,68
PM37	Sumin. inst. de lavamanos con pedestal (inc. accesorios)	u	1,00	169,28	169,28
PM38	Sumin. inst. de urinario (inc. accesorios)	u	2,00	117,08	234,16
PM39	Sumin. inst. espejo reflectivo (incluye accesorios)	m2	4,20	26,04	109,37
PM40	Sum. e inst. de tubería desg. 110mm(inc. accesorios)	m	30,40	7,18	218,27
PM41	Sum. e inst tubería de desg. 75 mm	m	8,60	5,96	51,26
PM42	Sum. e inst tubería de desg. 50 mm	m	7,45	3,19	23,77
PM43	Suministro e instalación de punto de desagüe PVC 50mm	u	7,00	5,57	38,99
PM44	Suministro e instalación de punto de desagüe PVC 75mm	u	3,00	10,37	31,11
PM45	Suministro e instalación de rejillas de piso de 3"(incluye sifón 75mm)	u	6,00	20,33	121,98
PM46	Suministro e instalación de reducción de 110mm a 50mm	u	2,00	6,56	13,12
PM47	Suministro e instalación de reducción de 110mm a 75mm	u	1,00	6,56	6,56
PM48	Suministro e instalación de yee 100mm con reducción a 75mm	u	4,00	11,72	46,88
PM49	Suministro e instalación de yee 110mm	u	7,00	9,86	69,02
PM50	Suministro e instalación de yee 75mm	u	3,00	8,66	25,98
PM51	Suministro e instalación de yee 50mm	u	4,00	4,46	17,84
PM52	Suministro e instalación de yee 75mm con reducción a 50mm	u	1,00	7,46	7,46
PM53	Suministro e instalación de codo 90x110mm desagüe	u	7,00	6,86	48,02
PM54	Suministro e instalación de codo 45x110mm desagüe	u	5,00	6,86	34,30
PM55	Suministro e instalación de codo 45x75mm desagüe	u	2,00	4,76	9,52
PM56	Suministro e instalación de codo 45x50mm desagüe	u	2,00	3,37	6,74
PM57	Pozos de revisión de h.s f'c=180kg/cm2 60x60-h= variable, inc. tapa según detalle	u	3,00	92,45	277,35
INSTALACIONES HIDRAULICAS					
PM58	Suministro e instalación de manguera 1/2" reforzada (acometida de aa.pp)	m	100,00	1,06	106,00
PM59	Suministro e instalación de tubería pr pvcø=3/4"	m	18,00	5,39	97,02
PM60	Suministro e instalación de tubería pr pvcø=1/2"	m	26,80	4,21	112,83
PM61	Punto alto de agua tubería pr pvcø=1/2"	u	11,00	10,43	114,73
PM62	Punto bajo de agua tubería pr pvcø=1/2"	u	7,00	9,23	64,61
PM63	Suministro e instalación de válvula check de 3/4"	u	1,00	30,12	30,12
PM64	Suministro e instalación de válvula de paso de 1/2"	u	5,00	10,51	52,55

TABLA DE DESCRIPCIÓN DE RUBROS, UNIDADES, CANTIDADES Y PRECIOS

No.	Rubro / Descripción	Unidad	Cantidad	Precio unitario	Precio global
PM65	Suministro e instalación de válvula de paso de 3/4"	u	1,00	14,36	14,36
PM66	Suministro e instalación de codos 90x3/4" PVC pr	u	5,00	2,63	13,15
PM67	Suministro e instalación de codos 90x1/2" PVC pr	u	19,00	2,27	43,13
PM68	Suministro e instalación de tee 3/4" PVC pr	u	2,00	3,11	6,22
PM69	Suministro e instalación de tee 1/2" PVC pr	u	15,00	2,51	37,65
PM70	Suministro e instalación de reducción h/h de 3/4" a 1/2" PVC pr	u	3,00	2,93	8,79
PM71	Suministro e instalación de universal de 3/4" PVC pr	u	2,00	4,91	9,82
PM72	Suministro e instalación de universal de 1/2" PVC pr	u	6,00	3,41	20,46
PM73	Suministro e instalación de unión h/h de 3/4" PVC pr	u	1,00	2,57	2,57
PM74	Suministro e instalación de unión hembra de 3/4" -1/2 "PVC pr	u	1,00	3,29	3,29
PM75	Suministro e instalación de adaptador flex 1/2" y unión PVC pr de 1/2"(inc. abrazaderas)	u	1,00	3,41	3,41
AGUAS LLUVIAS					
PM76	Sum. e inst. de canal recolector de agua lluvia PVC mas accesorios	m	25,00	17,88	447,00
PM77	Sum. e inst. de bajantes de aa.II PVC	u	4,00	47,64	190,56
ACERA PERIMETRAL					
PM78	Bordillo de confinamiento h.s f _c =180kg/cm ² 10*30cm	m3	1,07	209,65	224,33
PM79	Relleno compactado con material de mejoramiento	m3	3,87	24,96	96,60
PM80	Acera de h.s f'c= 180kg/cm ² , e=7.5 cm (inc corte de juntas) paleteado fino	m2	54,30	14,34	778,66
INSTALACIONES ELECTRICAS					
P81	Sum. e inst. de acometida conductor concéntrico flexible 3#8 awg	m	30,00	6,02	180,60
P82	Sum. e inst. de manguera negra 3/4" para aplicación eléctrica(inc. picado y corchado)	m	97,50	0,83	80,93
P83	Sum. e inst. de tomacorrientes doble polarizado(inc. picado y corchado)	u	8,00	7,06	56,48
P84	Sum. e inst. de interruptores dobles (inc. picado y corchado)	u	2,00	10,94	21,88
P85	Sum. e inst. de interruptores simples (inc. picado y corchado)	u	1,00	9,74	9,74
P86	Sum. e inst. de caja térmica de 4 a 8 puntos (inc. breakers 32a)	u	1,00	116,48	116,48
P87	Sum. e inst. de luminaria foco led 50w +plafón	u	11,00	20,36	223,96
P88	Sum. e inst. de conductor tipo thhn # 12awg	m	195,00	0,96	187,20
BIODIGESTOR Y ZANJAS DE INFILTRACION					
PM89	Excavación manual en suelo sin clasificar, 0<h<2m	m3	11,46	8,46	96,95
PM90	Sum. e inst. de biodigestor de 1300 lt.(inc. accesorios)	u	1,00	711,58	711,58
PM91	Relleno compactado con material de sitio	m2	4,41	6,07	26,77
PM92	Relleno compactado manual (inc. cama de arena)	m3	0,11	23,51	2,59
DESALOJOS					
PM93	Desalojo de material sin clasificar restante de excavaciones hasta 5km	m3	20,93	9,71	203,23
TOTAL:					46.203,43

TABLA DE DESCRIPCIÓN DE RUBROS, UNIDADES, CANTIDADES Y PRECIOS

No.	Rubro / Descripción	Unidad	Cantidad	Precio unitario	Precio global
	MOVIMIENTOS DE TIERRA				
PM1	Relleno compactado con material de mejoramiento	m3	175,20	28,46	4.986,19
	BATERIA SANITARIA				
PM2	Replanteo y nivelación	m2	110,76	1,40	155,06
PM3	Excavación manual en suelo sin clasificar, 0<h<2m	m3	49,32	11,08	546,47
PM4	Relleno compactado con material de mejoramiento	m3	11,08	28,46	315,34
PM5	Relleno compactado con material de sitio	m3	35,44	6,07	215,12
PM6	Encofrado y desencofrado de columnas	m2	23,40	16,96	396,86
PM7	Encofrado y desencofrado de cadenas y vigas	m2	24,30	15,12	367,42
PM8	Hormigón simple en replantillo f'c=180kg/cm2	m3	0,68	186,07	126,53
PM9	Hormigón simple en plintos f'c=210kg/cm2	m3	3,38	200,60	678,03
PM10	Hormigón simple en columnas f'c=210kg/cm2	m3	1,40	209,99	293,99
PM11	Hormigón simple en cadenas y vigas f'c=210kg/cm2	m3	2,35	204,77	481,21
PM12	Hormigón ciclópeo en cimientos f'c=180kg/cm2 (60%hs-40%piedra bola)	m3	3,66	166,25	608,48
	ACERO Y CUBIERTA				
PM13	Acero de refuerzo fy=4200kg/cm2	kg	883,00	2,28	2.013,24
PM14	Sumin. inst. perfiles de acero laminados al frío a36-cubierta	kg	750,00	4,69	3.517,50
PM15	Placas base de acero	kg	17,00	5,34	90,78
PM16	Cubierta lamina de acero galvalumen, e=0.40mm, prepintada	m2	80,40	14,57	1.171,43
PM17	Cumbrero de galvalumen, e=0.40mm, prepintado	m	24,70	7,60	187,72
	MAMPOSTERIA Y ACABADOS				
PM18	Mampostería de bloque vibro prensado e=15cm	m2	85,47	16,22	1.386,32
PM19	Mampostería de bloque vibro prensado e=10cm	m2	25,50	14,32	365,16
PM20	Enlucido vertical 1:3 inc. filis	m2	256,70	6,18	1.586,41
PM21	Contrapiso h.s f'c= 180kg/cm2, e=7.5 cm (inc malla electrosoldada y corte de juntas) paletado fino	m2	39,40	20,52	808,49
PM22	Empastado interior y exterior de paredes dos manos	m2	180,50	5,50	992,75
PM23	Pintura látex satinada para interior y exteriores dos manos	m2	180,50	7,33	1.323,07
PM24	Cerámica de piso antideslizante 60x60cm	m2	44,15	28,70	1.267,11
PM25	Cerámica de pared 60x30cm	m2	48,60	25,37	1.232,98
PM26	Barredera de cerámica e=10cm	m	33,15	4,40	145,86
PM27	Mesón de h'a, ancho = 60cm, e= 5cm, f'c=210kg/cm2(inc. a. ref +enco. y desc)	m	4,55	102,92	468,29
PM28	Cerámica en mesón 60x60cm	m2	4,06	27,58	111,97
PM29	Sumin. inst. de puerta metálica 0.9x2.10 (inc. chapa y bisagras)	u	2,00	343,14	686,28
PM30	Sumin. inst. de puerta metálica corrediza 1.05x2.10 (inc. chapa y bisagras)	u	1,00	391,14	391,14
PM31	Sumin. inst. de puerta de aluminio a media altura 0.7x1.7 m(inc. picaporte y bisagras)	u	7,00	88,50	619,50
PM32	Sum. e inst. de separadores para urinarios	u	2,00	77,27	154,54
PM33	Sumin. Inst. de juego de accesorios para baño de discapacidad	u	1,00	250,68	250,68
PM34	Sumin. inst. de protección metálica de ventanas.	m2	6,83	101,39	692,49
PM35	Kiosco - bar	glb	1,00	15.000,00	15.000,00
	INSTALACIONES HIDROSANITARIAS				
PM36	Sumin. inst. de inodoro (inc. accesorios)	u	5,00	109,26	546,30
PM37	Sumin. inst. de lavamanos empotrable (inc. accesorios)	u	6,00	175,28	1.051,68
PM38	Sumin. inst. de lavamanos con pedestal (inc. accesorios)	u	1,00	169,28	169,28
PM39	Sumin. inst. de urinario (inc. accesorios)	u	2,00	117,08	234,16
PM40	Sumin. inst. espejo reflectivo (incluye accesorios)	m2	4,20	26,04	109,37
PM41	Sum. e inst. de tubería desg. 110mm(inc. accesorios)	m	30,40	7,18	218,27
PM42	Sum. e inst tubería de desg. 75 mm	m	8,60	5,96	51,26
PM43	Sum. e inst tubería de desg. 50 mm	m	7,45	3,19	23,77
PM44	Suministro e instalación de punto de desagüe PVC 50mm	u	7,00	5,57	38,99
PM45	Suministro e instalación de punto de desagüe PVC 75mm	u	3,00	10,37	31,11
PM46	Suministro e instalación de rejillas de piso de 3"(incluye sifón 75mm)	u	6,00	20,33	121,98
PM47	Suministro e instalación de reducción de 110mm a 50mm	u	2,00	6,56	13,12
PM48	Suministro e instalación de reducción de 110mm a 75mm	u	1,00	6,56	6,56
PM49	Suministro e instalación de yee 100mm con reducción a 75mm	u	4,00	11,72	46,88
PM50	Suministro e instalación de yee 110mm	u	7,00	9,86	69,02
PM51	Suministro e instalación de yee 75mm	u	3,00	8,66	25,98
PM52	Suministro e instalación de yee 50mm	u	4,00	4,46	17,84
PM53	Suministro e instalación de yee 75mm con reducción a 50mm	u	1,00	7,46	7,46
PM54	Suministro e instalación de codo 90x110mm desagüe	u	7,00	6,86	48,02
PM55	Suministro e instalación de codo 45x110mm desagüe	u	5,00	6,86	34,30
PM56	Suministro e instalación de codo 45x75mm desagüe	u	2,00	4,76	9,52
PM57	Suministro e instalación de codo 45x50mm desagüe	u	2,00	3,37	6,74
PM58	Pozos de revisión de h.s f'c=180kg/cm2 60x60-h= variable, inc. tapa según detalle	u	3,00	92,45	277,35
	INSTALACIONES HIDRAULICAS				
PM59	Suministro e instalación de manguera 1/2" reforzada (acometida de aa.pp)	m	100,00	1,06	106,00
PM60	Suministro e instalación de tubería pr pvcø=3/4"	m	18,00	5,39	97,02
PM61	Suministro e instalación de tubería pr pvcø=1/2"	m	26,80	4,21	112,83
PM62	Punto alto de agua tubería pr pvcø=1/2"	u	11,00	10,43	114,73
PM63	Punto bajo de agua tubería pr pvcø=1/2"	u	7,00	9,23	64,61

TABLA DE DESCRIPCIÓN DE RUBROS, UNIDADES, CANTIDADES Y PRECIOS

No.	Rubro / Descripción	Unidad	Cantidad	Precio unitario	Precio global
PM64	Suministro e instalación de válvula check de 3/4"	u	1,00	30,12	30,12
PM65	Suministro e instalación de válvula de paso de 1/2"	u	5,00	10,51	52,55
PM66	Suministro e instalación de válvula de paso de 3/4"	u	1,00	14,36	14,36
PM67	Suministro e instalación de codos 90x3/4" PVC pr	u	5,00	2,63	13,15
PM68	Suministro e instalación de codos 90x1/2" PVC pr	u	19,00	2,27	43,13
PM69	Suministro e instalación de tee 3/4" PVC pr	u	2,00	3,11	6,22
PM70	Suministro e instalación de tee 1/2" PVC pr	u	15,00	2,51	37,65
PM71	Suministro e instalación de reducción h/h de 3/4" a 1/2" PVC pr	u	3,00	2,93	8,79
PM72	Suministro e instalación de universal de 3/4" PVC pr	u	2,00	4,91	9,82
PM73	Suministro e instalación de universal de 1/2" PVC pr	u	6,00	3,41	20,46
PM74	Suministro e instalación de unión h/h de 3/4" PVC pr	u	1,00	2,57	2,57
PM75	Suministro e instalación de unión hembra de 3/4" -1/2" PVC pr	u	1,00	3,29	3,29
PM76	Suministro e instalación de adaptador flex 1/2" y unión PVC pr de 1/2" (inc. abrazaderas)	u	1,00	3,41	3,41
AGUAS LLUVIAS					
PM77	Sum. e inst. de canal recolector de agua lluvia PVC mas accesorios	m	25,00	17,88	447,00
PM78	Sum. e inst. de bajantes de aa.II PVC	u	4,00	47,64	190,56
PM79	ACERA PERIMETRAL				
PM80	Bordillo de confinamiento h.s f'c=180kg/cm2 10*30cm	m3	1,07	209,65	224,33
PM81	Relleno compactado con material de mejoramiento	m3	3,87	24,96	96,60
PM82	Acera de h.s f'c= 180kg/cm2, e=7.5 cm (inc corte de juntas) paleteado fino	m2	54,30	14,34	778,66
INSTALACIONES ELECTRICAS					
PM83	Sum. e inst. de acometida conductor concéntrico flexible 3#8 awg	m	30,00	6,02	180,60
PM84	Sum. e inst. de manguera negra 3/4" para aplicación eléctrica(inc. picado y corchado)	m	97,50	0,83	80,93
PM85	Sum. e inst. de tomacorrientes doble polarizado(inc. picado y corchado)	u	8,00	7,06	56,48
PM86	Sum. e inst. de interruptores dobles (inc. picado y corchado))	u	2,00	10,94	21,88
PM87	Sum. e inst. de interruptores simples (inc. picado y corchado))	u	1,00	9,74	9,74
PM88	Sum. e inst. de caja térmica de 4 a 8 puntos (inc. breakers 32a)	u	1,00	116,48	116,48
PM89	Sum. e inst. de luminaria foco led 50w +plafón	u	11,00	20,36	223,96
PM90	Sum. e inst. de conductor tipo thhn # 12awg	m	195,00	0,96	187,20
BIODIGESTOR Y ZANJAS DE INFILTRACION					
PM91	Excavación manual en suelo sin clasificar, 0<h<2m	m3	11,46	8,46	96,95
PM92	Sum. e inst. de biodigestor de 1300 lt.(inc. accesorios)	u	1,00	711,58	711,58
PM93	Relleno compactado con material de sitio	m2	4,41	6,07	26,77
PM94	Relleno compactado manual (inc. cama de arena)	m3	0,11	23,51	2,59
DESALOJOS					
PM95	Desalojo de material sin clasificar restante de excavaciones hasta 5km	m3	20,93	9,71	203,23
				TOTAL:	51.189,62

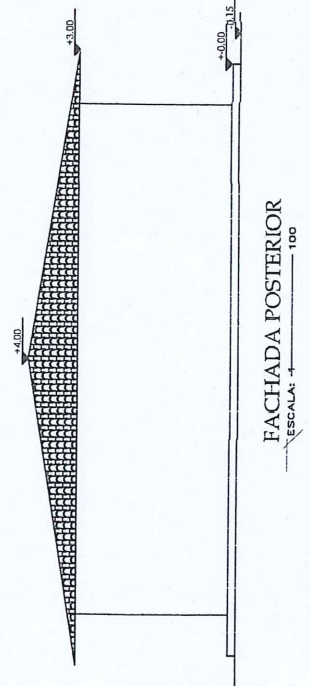
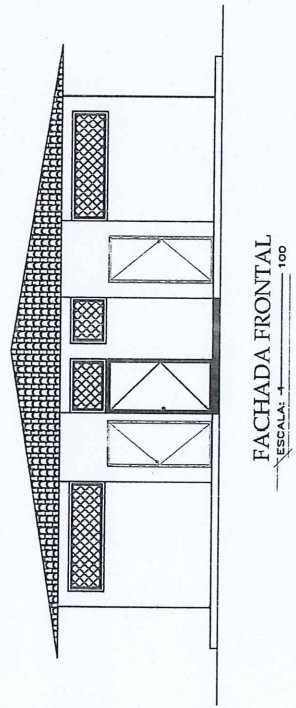
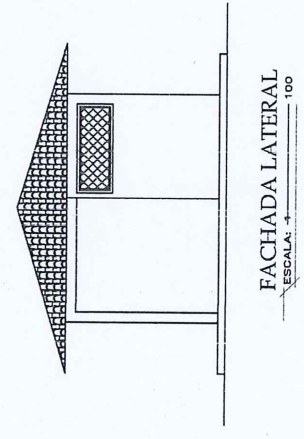
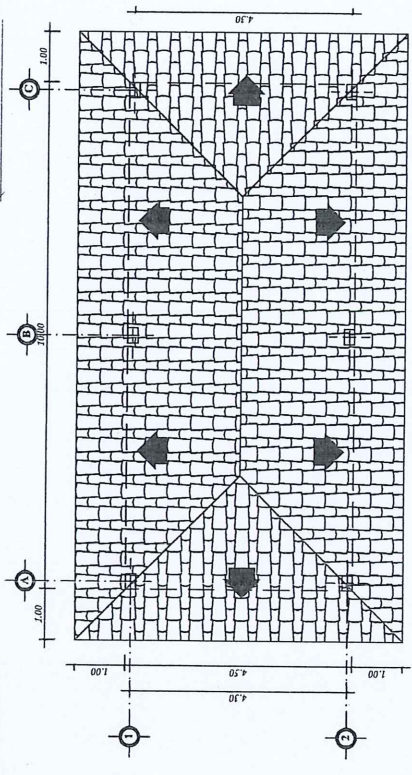
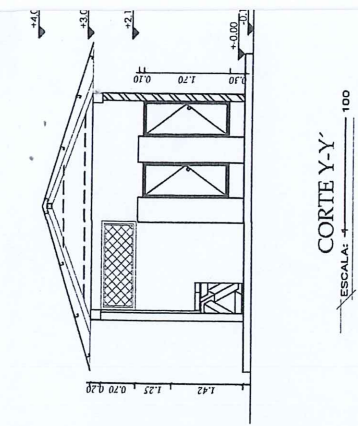
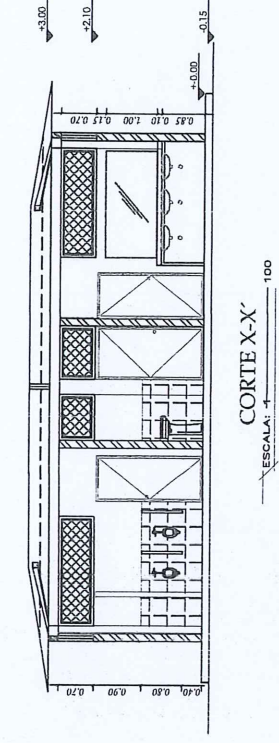
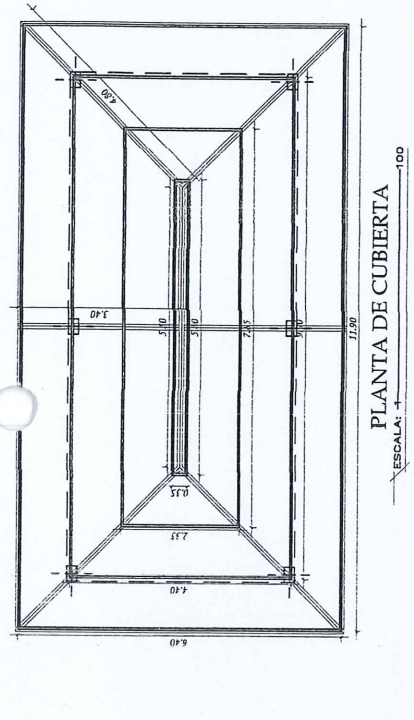
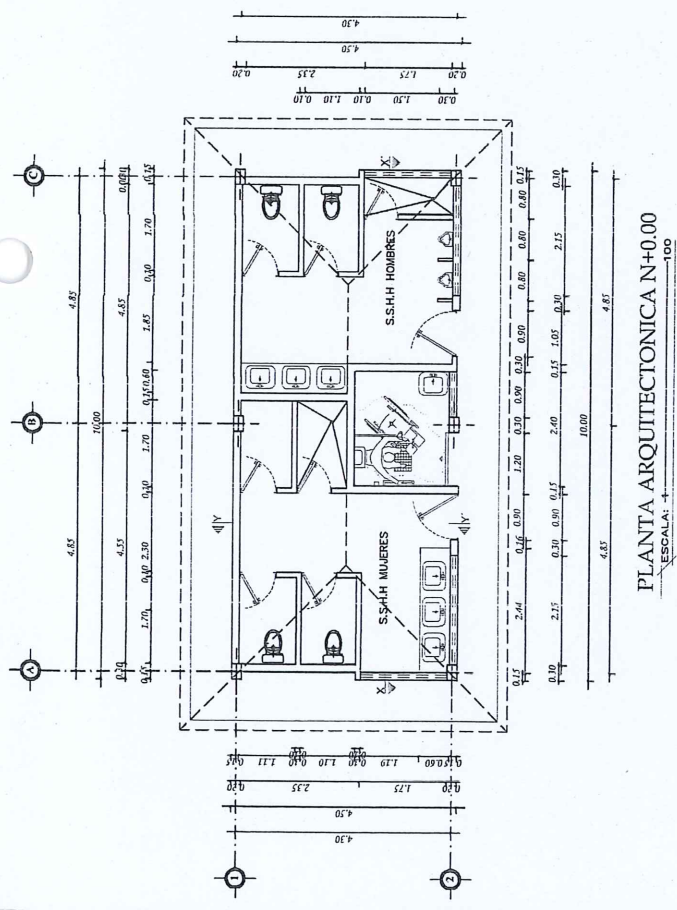

	G.A.D.P.R. PUERTO MURIALDO CONSTRUCCIÓN DE UNA BODEGA SANITARIA, PARROQUIA BUERTO MURIALDO, CANTÓN LORETO, PROVINCIA DE ORELLANA		FECHA: ABRIL DE 2024	ESCALAS: INDICADAS	LAMINA: 1/3	DIBUJO:
	CONTIENE: PLANTA ARQUITECTONICA PLANTA DE CUBIERTAS CORTES X-X', Y-Y' FACHADAS					

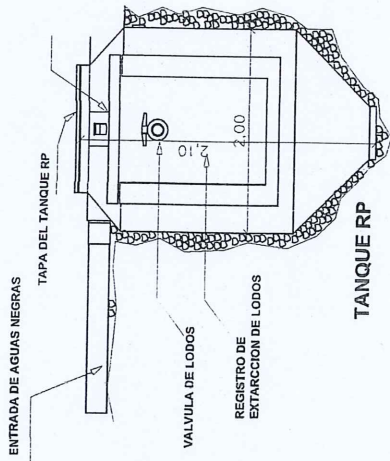

DETALLES TRATAMIENTO DE AGUAS NEGRAS

ESCALA: 1/50

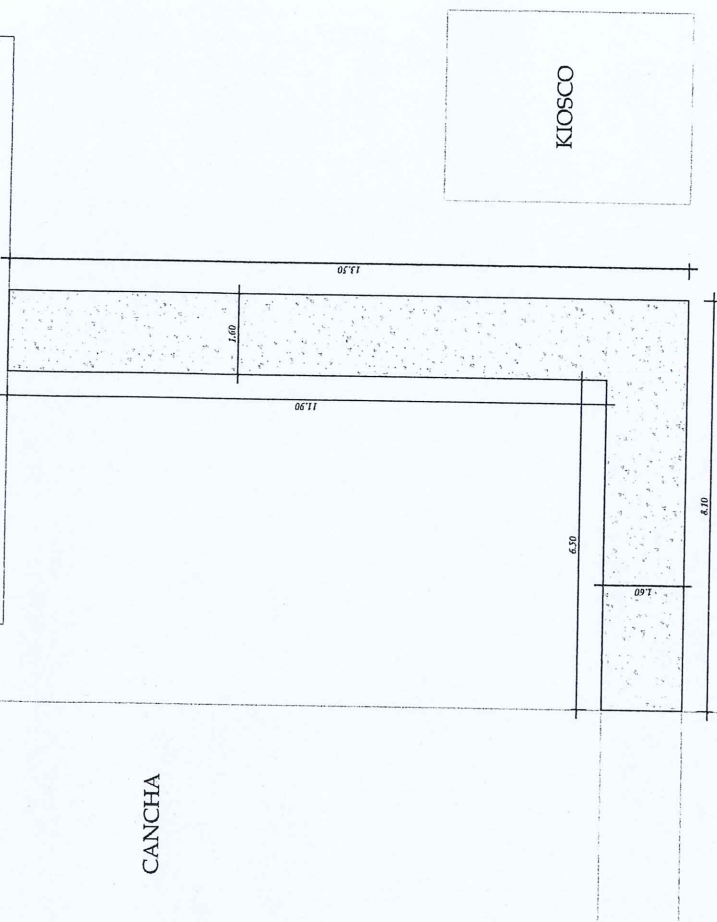
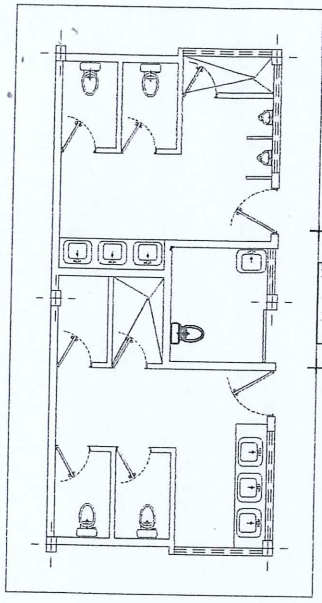

DETALLE ACERA DE ACCESO
ESCALA: 1/100

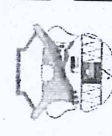

G.A.D.P.R. PUERTO MURIALDO

CONSTRUCCIÓN DE UNA BATERÍA SANITARIA, PARRIQUA PUERTO MURIALDO, CANTÓN LOBITO, PROVINCIA DE ORELLANA

CONTIENE: DETALLES TRATAMIENTO DE AGUAS NEGRAS
ACERA DE ACCESO

FECHA:

ABRIL DE 2024

ESCALAS:

INDICADAS

LÁMINA:

3/3

DIBUJO: